# UN DIA DE NOVIEMBRE
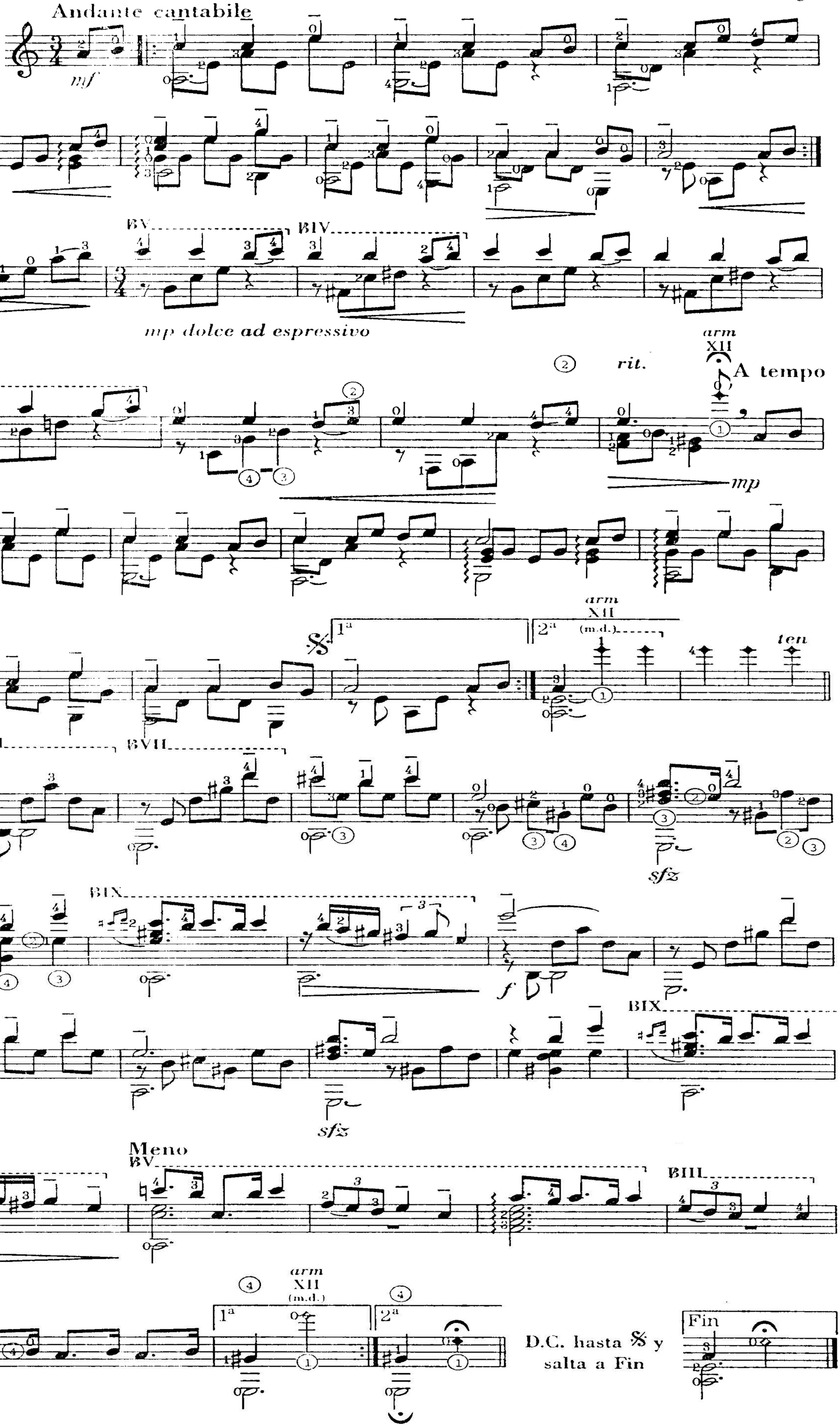
**Leo Brouwer**
Revisión y digitación:
*Jesús Ortega*